KARTA MIESZKANIA

Budynek wielorodzinny przy ul. Hallera

Mieszkanie nr 39

Piętro III

Klatka 4

Struktura mieszkania			
01	Przedpokój	3,23	m^2
02	Sypialnia	11,97	m^2
03	Sypialnia	10,66	m^2
04	Łazienka	3,92	m^2
05	Salon + kuchnia	21,58	m^2
	RAZEM	**51,36**	**m^2**
	loggia	2,69	m^2
	loggia	2,69	m^2

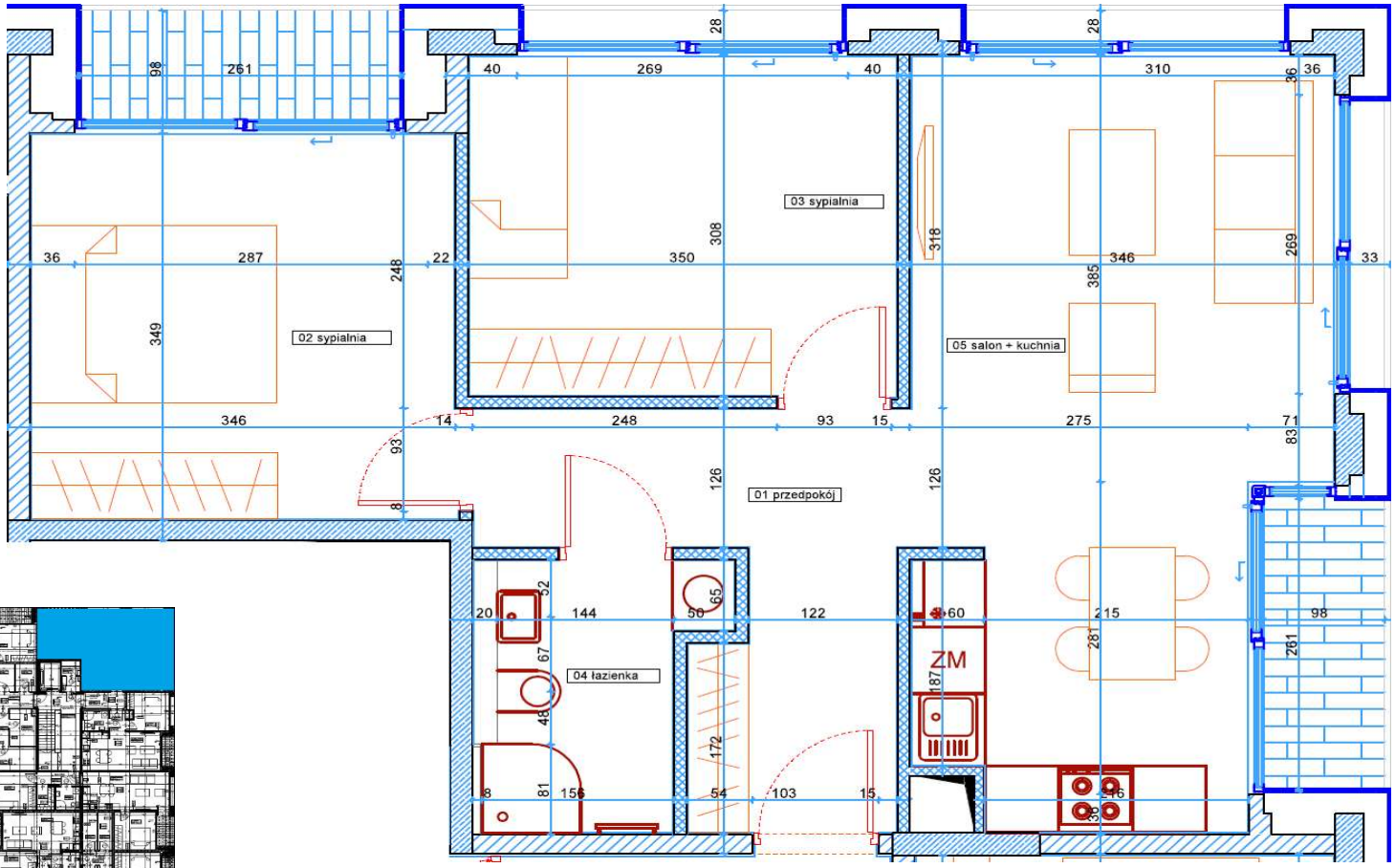

III piętro

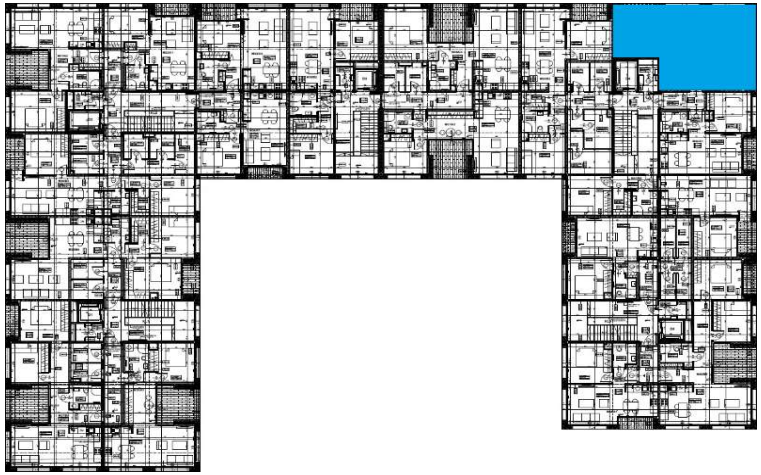

Dokładne powierzchnie i wymiary pomieszczeń zostaną podane po wykonaniu dokumentacji powykonawczej.
Wizualizacja przedstawia przykładową aranżację mieszkania. Mieszkania zostaną w pełni wykończone:
ułożenie podłóg, malowanie ścian, całkowite wykończenie łazienki wraz z wyposażeniem, oraz montaż wszystkich drzwi wewnętrznych.